



MUNICÍPIO DE CÉU AZUL

Estado do Paraná

Av. Nilo Umberto Deitos nº 1426 – Centro – CEP 85840-000// CNPJ: 76.206.473/0001-01
Fone: (045) 3266-1122 / Fax (045) 3266-1755 // e-mail: pref.compras@netceu.com.br

EDITAL DE LEILÃO DE BENS MÓVEIS

**LEILÃO Nº 01/2017 –M.C.A.
Forma Eletrônica (on-line) e Presencial**

TIPO DE LICITAÇÃO: MAIOR LANCE

OBJETO: Venda de Ativos Inservíveis do Município de CÉU AZUL - PARANÁ

Processo Administrativo nº 296/2017.

Objeto: Venda de Ativos Inservíveis do Município de Céu Azul – PR, compreendendo bens móveis (veículos, caminhões, motos, trator, pneus, e outros) conforme disposto no Decreto 5071/2017.

O Município de Céu Azul – PR, realizará a venda de ativos inservíveis, ao final deste edital discriminados, através de leilão público oficial on-line e presencial, devidamente assessorado pela empresa MaisAtivo Intermediação de Ativos Ltda. (SUPERBID), contratada para prestar serviços de assessoria em vendas de ativos considerados inservíveis, conforme Contrato de Prestação de Serviços nº 104/2015 – M.C.A. Todo o processo de realização do leilão será acompanhado pela comissão especial nomeada pela Portaria 120/2017 e composta pelos servidores Elói Kafer como Leiloeiro, e os Senhores Dary Luis Stocco, Douglas de Mattia e Cristiano Schimaniak como equipe de apoio, conforme dispõe o art. 43, parágrafo 4º e art. 51 da Lei Federal 8.666 de 1.993.

O leilão será cometido ao Servidor Municipal acima descrito, em conformidade com o que dispõe o artigo 53, da Lei 8.666/1993 e suas modificações posteriores e será regido pelas disposições que seguem:

LEILÃO - O leilão será realizado no dia **01 de agosto de 2.017**, a partir das **10:00 horas**, na **sala de reuniões da Prefeitura Municipal sito na Av. Nilo Umberto Deitos, nº 1426 – CÉU AZUL - PR**

A SUPERBID disponibilizará um Posto Avançado, situado na Avenida Engenheiro Luiz Carlos Berrini, nº 105, 4º andar – Cidade Monções - São Paulo/SP - CEP 04571-010 (Auditório Superbid), para que os interessados possam acompanhar o leilão e ofertar seus lances através do PORTAL www.superbid.net.

CONDIÇÕES PARA PARTICIPAR DO LEILÃO - Para estar apto a ofertar lances para a aquisição dos bens expostos no PORTAL SUPERBID, o interessado deverá ser capacitado para contratar, nos termos da legislação em vigor. Menores de 18 (dezoito) anos não serão admitidos a participar do leilão.

Os interessados em participar do leilão deverão estar com seu CPF/CNPJ em situação regular junto a Receita Federal, bem como com seu endereço atualizado ou em processo de atualização na Receita Federal e no SINTEGRA - Sistema Integrado de Informações sobre Operações Interestaduais com Mercadorias e Serviços.

Para participação na forma presencial, os interessados deverão comparecer no local indicado (sala de Reuniões da Prefeitura Municipal), preferencialmente 30 (trinta) minutos antes do início do leilão para proceder o seu cadastro, devendo portar CPF, RG, comprovante de residência, número de telefone e e-mail de contato. O arrematante presencial vencedor deverá fornecer cheque caução no valor de 25% do bem arrematado;

Não será permitida a participação de servidores da Administração Municipal do poder executivo e legislativo.



MUNICÍPIO DE CÉU AZUL

Estado do Paraná

Av. Nilo Umberto Deitos nº 1426 – Centro – CEP 85840-000// CNPJ: 76.206.473/0001-01
Fone: (045) 3266-1122 / Fax (045) 3266-1755 // e-mail: pref.compras@netceu.com.br

BENS - Os bens apregoados estão relacionados no Anexo I do presente Edital e serão vendidos **NO ESTADO DE CONSERVAÇÃO** em que se encontram e **SEM GARANTIA**, reservando-se ao Município de Céu Azul – PR o direito de liberá-los, ou não, a quem maior lance oferecer bem como retirar, desdobrar ou reunir os bens em lotes, de acordo com o seu critério ou necessidade, por intermédio do Servidor Municipal.

As fotos divulgadas no PORTAL SUPERBID ou no presente edital são meramente ilustrativas, não servindo de parâmetro para demonstrar o estado dos bens ou influenciar a decisão de oferta de lances para arrematação de bens.

O interessado declara ter pleno conhecimento do presente Edital, SENDO DE SUA RESPONSABILIDADE A VISTORIA PRÉVIA DOS LOTES, isentando o Município de Céu Azul – PR e o PORTAL SUPERBID por eventuais vícios existentes no bem adquirido.

Os bens constantes em cada lote serão apregoados em quantidades aproximadas, sendo possível margem de até 10% (dez por cento) para mais ou para menos na quantidade dos referidos bens, sem que seja devido qualquer pagamento adicional e/ou reembolso do valor pago. Os bens sujeitos a pesagem serão pesados conforme balança do Município de Céu Azul – PR, quando for o caso.

VISITAÇÃO - Cabe aos interessados vistoriar os bens a serem apregoados. As visitas deverão ser agendadas junto ao setor de Patrimônio no telefone 45-3266-1122, ou os interessados deverão entrar em contato com o PORTAL SUPERBID, através do telefone (11) 5940-9400, para agendamento de visita, com antecedência de 48 (quarenta e oito) horas. Ficam marcados os dias **27 e 28 de julho de 2017 das 09:00 as 11:00 e das 14:00 as 16:00 horas** para vistoria dos veículos/equipamentos.

Os lotes a serem apregoados neste leilão encontram-se nos seguintes endereços:

Parque de máquinas da Prefeitura Municipal de Céu Azul – PR, sito na Rua Niterói, 720, Bairro Parque Verde.

Os lotes a serem apregoados estão devidamente descritos e caracterizados no Anexo I do presente Edital.

VALOR DEVIDO À SUPERBID - Os arrematantes deverão pagar à empresa MaisAtivo Intermediação de Ativos Ltda. (que utiliza o nome de fantasia SUPERBID) o valor correspondente a 10% (dez por cento) sobre o preço da arrematação (valor do lance ofertado).

O valor devido à SUPERBID não está incluso no valor do lance ofertado.

LANCES - Os lances poderão ser ofertados através do PORTAL SUPERBID e/ou presencialmente (na data do encerramento do leilão).

Os lances ofertados são **IRREVOGÁVEIS** e **IRRETRATÁVEIS**. O Usuário é responsável por todas as ofertas registradas em seu nome, pelo que os lances não podem ser anulados e/ou cancelados em nenhuma hipótese.

O Usuário poderá ofertar mais de um lance para um mesmo bem, prevalecendo sempre o maior lance ofertado.

O PORTAL SUPERBID permite o recebimento de lances virtuais simultaneamente aos presenciais e em tempo real.

Lances via Internet e de viva voz têm igualdade de condições.

Caso algum lance seja recebido nos 03 (três) últimos minutos do fechamento do lote, o cronômetro retroagirá a 03 (três) minutos do encerramento do lote e assim sucessivamente a



MUNICÍPIO DE CÉU AZUL

Estado do Paraná

Av. Nilo Umberto Deitos nº 1426 – Centro – CEP 85840-000// CNPJ: 76.206.473/0001-01
Fone: (045) 3266-1122 / Fax (045) 3266-1755 // e-mail: pref.compras@netceu.com.br

cada lance efetuado nos últimos 03 (três) minutos, para que todos os Usuários interessados tenham a oportunidade de efetuar novos lances.

O Servidor Municipal encarregado do Leilão poderá, no interesse do Município de Céu Azul – PR, conciliar (sincronizar) o horário previsto para o encerramento de lotes com características iguais ou semelhantes, com observância da regra prevista no parágrafo anterior.

PREÇO MÍNIMO DE VENDA DO BEM OU PREÇO DE RESERVA - É o valor mínimo estipulado pelo Município de Céu Azul – PR para a venda do bem. O valor atribuído para o lance inicial exibido no PORTAL SUPERBID ("valor inicial do leilão" ou "valor de abertura") não é o preço mínimo de venda do bem ("valor reservado" ou "preço de reserva").

LANCES CONDICIONAIS - Quando o maior lance ofertado não atingir o preço de reserva e a critério do Servidor Municipal, poderão ser aceitos lances condicionais, os quais ficarão sujeitos a posterior aprovação do Município de Céu Azul – PR.

Os lances condicionais serão válidos pelo prazo de até **07 (sete) dias úteis** após a data do leilão. Aprovado o lance pelo Município de Céu Azul – PR dentro desse prazo, o arrematante estará obrigado ao pagamento do preço do bem arrematado e do valor devido à SUPERBID (10% - dez por cento) nos 03 (três) dias úteis subsequentes. Caso o Município de Céu Azul – PR não aprove o valor ofertado, o lance será desconsiderado, não sendo devido qualquer valor pelo proponente.

LANCES AUTOMÁTICOS - O Usuário poderá programar lances automáticos, de forma que, se outro Usuário cobrir seu lance, o sistema automaticamente gerará um novo lance para aquele Usuário, acrescido de um incremento fixo e pré-determinado, até um limite máximo definido pelo Usuário, com o objetivo de que o mesmo tenha certeza de que até o valor estipulado o seu lance será o vencedor. Os lances automáticos ficarão registrados no sistema com a data em que forem programados.

SINAL - Os arrematantes presentes no leilão físico deverão entregar ao Servidor Municipal, no ato da arrematação, a título de sinal, cheque no valor equivalente a 25% (vinte e cinco por cento) do lance ofertado.

PAGAMENTO - O preço do bem arrematado e o valor devido à SUPERBID deverão ser pagos através de rede bancária, no prazo de até 03 (três) dias úteis a contar do encerramento do leilão/data da liberação do lance condicional, estando disponíveis os boletos bancários correspondentes na seção "Minha Conta", do PORTAL SUPERBID. Não é necessário o envio do boleto bancário para comprovação do pagamento efetuado.

Não serão aceitos pagamentos via TED – Transferência Eletrônica Disponível, DOC - Documento de Ordem de Crédito ou depósito bancário.

NOTA FISCAL DA SUPERBID - A Nota Fiscal da SUPERBID será emitida em nome do arrematante e enviada ao mesmo via e-mail pela Prefeitura do Município de São Paulo.

ICMS - O ICMS, quando devido, deverá ser pago diretamente pelo(s) arrematante(s), o(s) qual(is) deverá(ão) apresentar ao Município de Céu Azul – PR a guia comprobatória do recolhimento, para liberação do bem arrematado.

RETIRADA - Correrão por conta do arrematante as despesas ou custos relativos à desmontagem, remoção, transporte e impostos incidentes sobre os bens arrematados.

O PORTAL SUPERBID não tem qualquer responsabilidade pela entrega do(s) bem(s) arrematado(s) ao(s) arrematante(s).

Após 07 (sete) dias úteis a contar da data da efetivação do pagamento (crédito/compensação de remessa em conta corrente) do valor do lance ofertado e do



MUNICÍPIO DE CÉU AZUL

Estado do Paraná

Av. Nilo Umberto Deitos nº 1426 – Centro – CEP 85840-000// CNPJ: 76.206.473/0001-01
Fone: (045) 3266-1122 / Fax (045) 3266-1755 // e-mail: pref.compras@netceu.com.br

valor devido à SUPERBID, o(s) bem(ns), com exceção dos veículos, será(ão) disponibilizado(s) pelo Município de Céu Azul – PR para ser(em) retirado(s) pelo(s) arrematante(s)/procurador(es), mediante a apresentação da Nota Fiscal da SUPERBID e entrega de Procuração com firma reconhecida, se o caso.

Para efetuar a retirada do(s) bem(ns) arrematado(s), o arrematante deverá agendar data e horário junto ao Município de Céu Azul – PR, cujo contato será oportunamente informado.

No ato da retirada do(s) bem(ns) arrematado(s), o arrematante deverá conferir o(s) referido(s) lote(s) (natureza, quantidade, estado ou condições em que o(s) mesmo(s) estiver(em)). Sendo constatada qualquer divergência e/ou irregularidade, o fato deverá ser imediatamente informado, por escrito, ao Município de Céu Azul – PR, ficando a retirada suspensa até que estejam solucionadas as eventuais dúvidas existentes. Não poderá o arrematante alegar qualquer irregularidade e/ou divergência após a remoção do(s) bem(ns).

O arrematante deverá descaracterizar toda e qualquer identificação do Município de Céu Azul – PR constante do bem arrematado.

Na retirada do(s) bem(ns) arrematado(s), o arrematante deverá respeitar e cumprir todas as normas internas de segurança estabelecidas pelo Município de Céu Azul – PR no que se refere à utilização de veículo apropriado, pessoal devidamente identificado e portando todos os equipamentos obrigatórios de segurança estabelecidos pela legislação em vigor, não cabendo ao Município de Céu Azul – PR qualquer responsabilidade por acidentes que venham a ocorrer durante e em função das operações de carregamento e retirada.

Se o(s) bem(ns) arrematado(s) não for(em) retirado(s) no prazo de até 10 (dez) dias úteis a contar da data de liberação de retirada, será cobrada pela guarda do(s) mesmo(s) uma taxa de 1% (um por cento)/dia, calculada sobre o valor da arrematação. Decorrido o período de 30 (trinta) dias úteis a contar da data de liberação de retirada sem que o(s) bem(ns) tenha(m) sido retirado(s), o(s) mesmo(s) poderá(ão) ser vendido(s) para terceiros, sendo devolvidos ao arrematante, no prazo de até 03 (três) dias úteis a contar do término do prazo para retirada do(s) bem(ns), os valores pagos, descontados o valor devido pela guarda do(s) bem(ns), o valor devido à SUPERBID e multa de 20% (vinte por cento) do valor do lance ofertado.

VEÍCULOS - Será de responsabilidade do arrematante o pagamento dos débitos de eventuais multas de trânsito e IPVA relativos ao(s) veículo(s) apreçado(s), ainda que anteriores à data do leilão.

A disponibilização dos veículos e respectiva documentação, no prazo acima estabelecido, fica condicionada à comprovação, pelos arrematantes, da quitação da integralidade dos débitos que eventualmente recaiam sobre os veículos arrematados.

Para efetuar a retirada do(s) veículo(s) arrematado(s), o arrematante deverá agendar data e horário junto ao Município de Céu Azul – PR, cujo contato será oportunamente informado.

Se o(s) veículo(s) arrematado(s) não for(em) retirado(s) no prazo de até 10 (dez) dias úteis a contar da data de liberação de retirada, serão cobradas pela guarda do(s) mesmo(s) as seguintes taxas: R\$ 30,00 (trinta reais)/dia por automóvel arrematado e R\$ 100,00 (cem reais)/dia por caminhão arrematado. Decorrido o período de 30 (trinta) dias úteis a contar da data de liberação de retirada sem que o(s) veículo(s) tenha(m) sido retirado(s), o(s) mesmo(s) poderá(ão) ser vendido(s) para terceiros, sendo devolvidos ao arrematante, no prazo de até 03 (três) dias úteis a contar do término do prazo para retirada do(s) bem(ns), os valores pagos, descontados o valor devido pela guarda do(s) bem(ns), o valor devido à SUPERBID e multa de 20% (vinte por cento) do valor do lance ofertado.



MUNICÍPIO DE CÉU AZUL

Estado do Paraná

Av. Nilo Umberto Deitos nº 1426 – Centro – CEP 85840-000// CNPJ: 76.206.473/0001-01
Fone: (045) 3266-1122 / Fax (045) 3266-1755 // e-mail: pref.compras@netceu.com.br

Deverá o arrematante transferir o(s) veículo(s) arrematado(s) para o seu nome nos 30 (trinta) dias subsequentes à entrega do(s) documento(s), bem como encaminhar cópia da documentação já transferida para a SUPERBID, aos cuidados do Setor Operacional, na Avenida Engenheiro Luiz Carlos Berrini, nº 105, 4º andar – Cidade Monções – São Paulo/SP – Brasil ou por fax (0 xx 11 3884-4237). Independentemente dessa providência, o Município de Céu Azul – PR cientificará o DETRAN da(s) venda(s) ocorrida(s) através do envio de cópia do Documento Único de Transferência - DUT do(s) veículo(s) arrematado(s). **Não sendo realizada a transferência do veículo no prazo acima estipulado, o Município de Céu Azul – PR poderá solicitar o bloqueio do mesmo junto ao órgão responsável.**

Correrão por conta dos arrematantes todas as despesas de transferência do(s) veículo(s) para o seu nome, inclusive despesas com serviços de terceiros, despachantes, taxas, vistorias e quaisquer outras necessárias, como emissão de segunda via de documentos, mesmo que decorrentes da indisponibilidade, perda ou extravio do DUT na Prefeitura.

No caso de veículos vendidos na condição de sucatas correrão por conta dos arrematantes todas as despesas com o recorte do registro/número de chassi do veículo, que deverá ser entregue à Prefeitura antes da retirada do bem/lote, sendo esta obrigação uma condição para a retirada.

O PORTAL SUPERBID não tem qualquer responsabilidade pela entrega do(s) veículo(s) arrematado(s) e respectiva documentação ao(s) arrematante(s).

INADIMPLÊNCIA - Caso o arrematante não pague o preço do bem arrematado e o valor devido à SUPERBID no prazo acima estipulado (03 dias úteis), a arrematação ficará cancelada, devendo o arrematante pagar o valor devido à SUPERBID (10% - dez por cento) e o valor correspondente a 15% (quinze por cento) do lance ofertado, destinado ao Município de Céu Azul – PR e ao pagamento de eventuais despesas incorridas. **Nesta hipótese, os dados cadastrais do arrematante poderão ser incluídos nos órgãos de proteção ao crédito.**

O arrematante inadimplente não será admitido a participar de qualquer outro leilão divulgado no PORTAL SUPERBID, pelo que seu cadastro ficará bloqueado. Caso sejam identificados cadastros vinculados a este cadastro bloqueado, os mesmos serão igualmente bloqueados.

Caso o arrematante esteja com seu CPF/CNPJ em situação "suspensão/irregular" junto a Receita Federal ou com seu endereço desatualizado junto a Receita Federal e/ou SINTEGRA, **bem como não seja possível obter a certidão negativa de débitos ou positiva com efeitos de negativa do CNPJ/CPF junto a Receita Federal**, ficará sujeito à perda do lote arrematado e dos valores pagos.

CAMPO DE ATUAÇÃO - O PORTAL SUPERBID não se responsabiliza por prejuízos ou quaisquer tipos de danos advindos das transações efetuadas entre os arrematantes e o Município de Céu Azul – PR, atuando sempre e tão somente como provedor de espaço virtual para divulgação *online* dos leilões oficiais, limitando-se a veicular os dados relativos aos bens (descrição, informações, apresentação e publicidade), fornecidos pelo Município de Céu Azul – PR, através do PORTAL SUPERBID. Cabe ao Município de Céu Azul – PR responder, perante os arrematantes, pela veracidade das informações veiculadas, pela transação de venda e compra, assim como pela qualidade, origem e legitimidade dos bens ofertados.

SANÇÕES - O PORTAL SUPERBID, a seu exclusivo critério, poderá cancelar qualquer lance, sempre que não for possível autenticar a identidade do interessado, ou caso este venha a descumprir as regras estabelecidas neste Edital.

SISTEMA - O interessado responderá civil e criminalmente pelo uso de equipamento, programa ou procedimento que possa interferir no funcionamento do PORTAL SUPERBID.

O PORTAL SUPERBID não será responsável por qualquer prejuízo eventualmente acarretado aos interessados por dificuldades técnicas ou falhas no sistema da Internet.



MUNICÍPIO DE CÉU AZUL

Estado do Paraná

Av. Nilo Umberto Deitos nº 1426 – Centro – CEP 85840-000// CNPJ: 76.206.473/0001-01
Fone: (045) 3266-1122 / Fax (045) 3266-1755 // e-mail: pref.compras@netceu.com.br

O PORTAL SUPERBID não garante o acesso contínuo de seus serviços, uma vez que a operação do PORTAL SUPERBID poderá sofrer interferências acarretadas por diversos fatores fora do seu controle.

MODIFICAÇÃO - O PORTAL SUPERBID poderá, a qualquer momento e a seu livre arbítrio, acrescentar, extinguir ou alterar alguns ou todos os serviços disponíveis no PORTAL SUPERBID.

REGISTRO - Uma vez aceitas as regras estabelecidas neste Edital, o Usuário autoriza o respectivo registro perante Cartório de Registro de Títulos e Documentos, para que produza todos os efeitos legais, correndo por conta da SUPERBID os custos envolvidos.

IMPUGNAÇÃO AO EDITAL - Eventual impugnação ao Edital deverá ser protocolada junto a Prefeitura Município de Céu Azul – PR, no prazo de até 05 (cinco) dias úteis antes da data fixada para a realização do leilão.

Não serão conhecidas as impugnações apresentadas fora do prazo legal e/ou subscritas por representante não habilitado legalmente ou não identificado no processo para responder pelo licitante.

DISPOSIÇÕES GERAIS - As dúvidas que surgirem durante o leilão serão analisadas pelo Servidor Municipal designado juntamente com a comissão de leilão e, a critério destes, repassadas à Procuradoria Geral do Município de Céu Azul – PR.

O Município de Céu Azul – PR, através de seu representante, se reserva no direito de revogar, adiar ou anular o presente leilão, total ou parcialmente, desde que haja a devolução dos recursos comprovadamente empregados na arrematação do lote.

A participação do licitante implica em aceitação de todos os termos do presente Edital

Os casos não previstos neste Edital serão decididos pelo Servidor Municipal, com base na legislação em vigor.

Céu Azul - PR, 05 de julho de 2.017.

GERMANO BONAMIGO

Prefeito Municipal



MUNICÍPIO DE CÊU AZUL

Estado do Paraná

Av. Nilo Umberto Deitos nº 1426 – Centro – CEP 85840-000// CNPJ: 76.206.473/0001-01
Fone: (045) 3266-1122 / Fax (045) 3266-1755 // e-mail: pref.compras@netceu.com.br

LEILÃO Nº 01/2017 –M.C.A. Forma Eletrônica (on-line) e Presencial

ANEXO I

Relação de veículos/equipamentos e valor mínimo

Lote	Nome do produto	Valor Mínimo Venda
1	CHEVROLET BLAZER ADVANTAGE 2.4, 2005/2005, PL.: ABQ-2525 (PR), CH.: 9BG116HX05C431364	R\$ 8.000,00
2	Lote retirado	
3	HONDA CIVIC LX 1.7, 2005/2005, PL.: DKO-4814 (PR), CH.: 93HES16505Z112578	R\$ 8.000,00
4	CHEVROLET ASTRA HATCH CD 2.0, 2002/2003, PL.: AKQ-1098 (PR), CH.: 9BGTT48B03B142210	R\$ 8.500,00
5	FIAT UNO MILLE FIRE, 2002/2002, PL.: AKJ-0747 (PR), CH.: 9BD15822524402733	R\$ 3.500,00
6	FIAT UNO S 1.5, 1993/1993, PL.: ADV-9246 (PR), CH.: 9BD146000P3991276	R\$ 1.000,00
7	FIAT UNO MILLE FIRE, 2003/2003, PL.: AKW-8906 (PR), CH.: 9BD15822534472281	R\$ 2.000,00
8	VOLKSWAGEN KOMBI 1.6, 1994/1994, PL.: AEI-7134 (PR), CH.: 9BWZZZ23ZRP003512	R\$ 2.500,00
9	VOLKSWAGEN KOMBI, 1993/1994, PL.: AEE-6887 (PR), CH.: 9BWZZZ23ZPP030432	R\$ 2.500,00
10	FIAT DUCATO CARGO 2.8, 2005/2005, PL.: AMS-7108 (PR), CH.: 93W231F1151022451	R\$ 5.000,00
11	CAMINHÃO AGRALE FURGO VAN AMBULÂNCIA, 2007/2008, PL.: APS-3957 (PR), CH.: 9BYC2514Y8C000352	R\$ 7.000,00
12	CAMINHÃO CARGA SECA CHRYSLER DODGE 750, 1978/1978, PL.: AAR-7717 (PR), CH.: T035558	R\$ 5.000,00
13	SUCATA DE CAMINHÃO MERCEDES BENZ L 2213, 1979/1979, PL.: AAR-7720 (PR), CH.: 34542412456258	R\$ 1.000,00
14	CAMINHÃO CHEVROLET C10, 1980/1980, PL.: AGH-7736 (PR), CH.: BC144NDK19123	R\$ 3.500,00
15	ONIBUS MERCEDES BENZ O 371 R, 1989/1989, PL.: AIF-8758 (PR), CH.: 9BM364209KC063509	R\$ 900,00
16	SUNDOWN MAX 125 SE, 2013/2014, PL.: AYV-0189 (PR), CH.: 94J2XDCGDEM041110	R\$ 700,00
17	SUNDOWN MAX 125 SE, 2013/2014, PL.: AYV-0187 (PR), CH.: 94J2XDCGDEM041106	R\$ 700,00
18	SUNDOWN MAX 125 SE, 2013/2014, PL.: AYV-0186 (PR), CH.: 94J2XDCGDEM041054	R\$ 700,00
19	HONDA CG 125 CARGO, 1994/1994, PL.: AEN-7092 (PR), CH.: 9C2JA0101RRR80102	R\$ 500,00
20	TRATOR DE PNEUS AGRALE T4100 HSE, 1986, SÉRIE: 22145	R\$ 1.000,00
21	DISTRIBUIDOR DE CALCÁRIO PICCIN	R\$ 500,00
22	TANQUE PARA DISTRIBUIÇÃO DE ADUBO LÍQUIDO FATRITOL COM BOMBA 3000 LITROS	R\$ 500,00
23	TRATOR CORTADOR DE GRAMA HUSQVARNA, MOD. LTH1842	R\$ 1.000,00
24	Lote retirado	
25	APARELHO DE SOLDA ELÉTRICA	R\$ 300,00
26	TANQUE DE COMBUSTÍVEL PARA KOMBI	R\$ 100,00
27	03 DENTES PARA CONCHA E 01 EIXO DIREÇÃO MOTONIVELADORA HUBER	R\$ 200,00
28	17 FILTROS DE ÓLEO PL345 MERCEDES BENZ	R\$ 300,00
29	38 FILTROS: PARA ÓLEO, AR CONDICIONADO E AR	R\$ 150,00
30	02 PNEUS AGRICOLAS NOVOS 16.9-28	R\$ 1.000,00
31	03 PNEUS	R\$ 300,00



MUNICÍPIO DE CÉU AZUL

Estado do Paraná

Av. Nilo Umberto Deitos nº 1426 – Centro – CEP 85840-000// CNPJ: 76.206.473/0001-01
Fone: (045) 3266-1122 / Fax (045) 3266-1755 // e-mail: pref.compras@netceu.com.br

32	04 PNEUS 255/60/18	R\$ 200,00
33	04 PNEUS COM RODA E 01 RODA DO MERCEDES BENZ 2213	R\$ 200,00
34	SUCATAS DE PNEUS VÁRIAS MEDIDAS E TAMANHOS (APROX. 220 PÇ)	R\$ 100,00
35	36 PNEUS AUTOMOTIVOS VÁRIOS TAMANHOS E MEDIDAS	R\$ 2.500,00
36	15 PNEUS AUTOMOTIVOS VÁRIOS TAMANHOS E MEDIDAS	R\$ 1.500,00
37	04 PNEUS SUCATAS E 10 RODAS USADAS	R\$ 100,00
38	TELHAS DE BARRO USADAS (APROX. 2000 PÇ)	R\$ 400,00
39	MOTOR VOLVO N10 (FUNDIDO)	R\$ 200,00
40	02 FEIXES DE MOLA DO CAMINHÃO MERCEDES BENZ 2213	R\$ 100,00
TOTAL		R\$ 71.650,00

Céu Azul - PR, 05 de julho de 2.017.

GERMANO BONAMIGO

Prefeito Municipal



MUNICÍPIO DE CÉU AZUL

Estado do Paraná

Av. Nilo Umberto Deitos nº 1426 – Centro – CEP 85840-000// CNPJ: 76.206.473/0001-01
Fone: (045) 3266-1122 / Fax (045) 3266-1755 // e-mail: pref.compras@netceu.com.br

Foto e especificação dos veículos

Lote	Nome do produto	Valor Mínimo Venda
1	CHEVROLET BLAZER ADVANTAGE 2.4, 2005/2005, PL.: ABQ-2525 (PR), CH.: 9BG116HX05C431364	R\$ 8.000,00



Nº do lote = 1

Lote = CHEVROLET BLAZER ADVANTAGE 2.4, 2005/2005, PL.: ABQ-2525 (PR), CH.: 9BG116HX05C431364

Marca = CHEVROLET

Modelo = BLAZER ADVANTAGE 2.4

Nº de Portas = 4

Ano Fab/Modelo = 2005/2005

Placa = ABQ-2525 (PR)

Chassi = 9BG116HX05C431364

Renavam = 856164224

Cor = Cinza

Combustível = Gasolina

Kilometragem = 232000

Motor = Não testado

Câmbio = Manual

Direção = Hidráulica

Ar condicionado = Sim

Vidros = Elétricos

Rodas = Liga-leve

Banco Tecido

Aparelho de Som = Não

Pintura = Ruim

Lataria = Regular

Tapeçaria Regular = Regular

Pneus = Ruins

Obs. = Grade: Avariada
 Capô: Avariado
 Farol direito: Fosco
 Lanterna dianteira direita: Fosca

Paralama dianteiro direito: Enferrujado
 Porta dianteira direita: Riscada
 Porta traseira direita: Avariada



MUNICÍPIO DE CÉU AZUL

Estado do Paraná

Av. Nilo Umberto Deitos nº 1426 – Centro – CEP 85840-000// CNPJ: 76.206.473/0001-01
Fone: (045) 3266-1122 / Fax (045) 3266-1755 // e-mail: pref.compras@netceu.com.br

Capô traseiro: Avariado
 Paracheoque traseiro: Riscado
 Lateral traseira esquerda: Riscada
 Porta traseira esquerda: Descascado
 Paracheoque dianteiro: Avariado
 Farol esquerdo: Fosco
 Lanterna dianteira esquerda: Fosca
 Teto: Fosco / Enferrujado
 Apresenta problema no freio e motor
 Partes mecânicas e elétricas não testadas
 Podendo apresentar falta de peças, partes e componentes
 Apresenta riscos, moissas e amassados

Lote	Nome do produto	Valor Mínimo Venda
2	Lote retirado	

Lote	Nome do produto	Valor Mínimo Venda
3	HONDA CIVIC LX 1.7, 2005/2005, PL.: DKO-4814 (PR), CH.: 93HES16505Z112578	R\$ 8.000,00



Nº do lote = 3

Lote = HONDA CIVIC LX 1.7, 2005/2005, PL.: DKO-4814 (PR), CH.: 93HES16505Z112578

Marca = HONDA

Modelo = CIVIC LX 1.7

Nº de Portas = 4

Ano Fab/Modelo = 2005/2005

Placa = DKO-4814 (PR)

Chassi = 93HES16505Z112578

Renavam = 851168000

Cor = Prata

Combustível = Gasolina

Kilometragem = 233741

Motor = Não testado

Câmbio = Automático

Direção = Hidráulica

Ar condicionado = Sim

Vidros = Elétricos

Rodas = Liga-leve

Banco = Tecido



MUNICÍPIO DE CÉU AZUL

Estado do Paraná

Av. Nilo Umberto Deitos nº 1426 – Centro – CEP 85840-000// CNPJ: 76.206.473/0001-01
Fone: (045) 3266-1122 / Fax (045) 3266-1755 // e-mail: pref.compras@netceu.com.br

Aparelho de Som = Não

Pintura = Regular

Lataria = Regular

Tapeçaria = Regular

Pneus = Regulares

Obs. = Capô: Amassado
 Paralama dianteiro direito: Riscado
 Retrovisor direito: Riscado
 Porta traseira direita: Riscada
 Capô traseiro: Amassado
 Lateral traseira esquerda: Amassada
 Retrovisor esquerdo:

Riscado
 Paracheque dianteiro: Avariado
 Banco dianteiro direito: Amassado
 Vazamento no motor

Motor apresenta super aquecimento
 Partes mecânicas e elétricas não testadas
 Podendo apresentar falta de peças, partes e componentes
 Apresenta riscos, mossas e amassados

Lote	Nome do produto	Valor Mínimo Venda
4	CHEVROLET ASTRA HATCH CD 2.0, 2002/2003, PL.: AKQ-1098 (PR), CH.: 9BGTT48B03B142210	R\$ 8.500,00



Nº do lote = 4

Lote = CHEVROLET ASTRA HATCH CD 2.0, 2002/2003, PL.: AKQ-1098 (PR), CH.: 9BGTT48B03B142210CH

Marca = CHEVROLET

Modelo = ASTRA HATCH CD 2.0

Nº de Portas = 4

Ano Fab/Modelo = 2002/2003

Placa = AKQ-1098 (PR)

Chassi = 9BGTT48B03B142210

Renavam = 795678185

Cor = Preta

Combustível = Gasolina

Kilometragem = 271300

Motor = Não testado

Câmbio = Manual

Direção = Hidráulica

Ar condicinado = Sim

Vidros = Elétricos

Rodas = Ferro

Banco = Tecido

Aparelho de Som = Sim



MUNICÍPIO DE CÉU AZUL

Estado do Paraná

Av. Nilo Umberto Deitos nº 1426 – Centro – CEP 85840-000// CNPJ: 76.206.473/0001-01
Fone: (045) 3266-1122 / Fax (045) 3266-1755 // e-mail: pref.compras@netceu.com.br

Pintura = Regular

Lataria: Regular

Tapeçaria = Regular

Pneus = Ruins

Obs. = Farol direito: Fosco
 Lanterna dianteira direita: Fosca
 Retrovisor direito: Riscado
 Porta traseira direita: Avariada
 Lateral traseira direita: Riscada
 Parachoque traseiro: Riscado
 Lateral traseira esquerda: Riscada
 Parachoque dianteiro: Avariado
 Farol esquerdo: Fosco
 Lanterna dianteira esquerda: Fosca
 Teto: Avariado

Lote	Nome do produto	Valor Mínimo Venda
5	FIAT UNO MILLE FIRE, 2002/2002, PL.: AKJ-0747 (PR), CH.: 9BD15822524402733	R\$ 3.500,00



Nº do lote = 5

Lote = FIAT UNO MILLE FIRE, 2002/2002, PL.: AKJ-0747 (PR), CH.: 9BD15822524402733

Marca = FIAT

Modelo = UNO MILLE FIRE

Nº de Portas = 4

Ano Fab/Modelo = 2002/2002

Placa = AKJ-0747 (PR)

Chassi = 9BD15822524402733

Renavam = 785838791

Cor = Branca

Combustível = Gasolina

Kilometragem = 302176

Motor = Não testado

Câmbio = Manual

Direção = Mecânica

Ar condicinado = Não

Vidros = Manuais

Rodas = Ferro

Banco = Tecido

Aparelho de Som = Não



MUNICÍPIO DE CÉU AZUL

Estado do Paraná

Av. Nilo Umberto Deitos nº 1426 – Centro – CEP 85840-000// CNPJ: 76.206.473/0001-01
Fone: (045) 3266-1122 / Fax (045) 3266-1755 // e-mail: pref.compras@netceu.com.br

Pintura = Regular

Lataria = Regular

Tapeçaria = Ruim

Pneus = Regulares

Obs. = Grade: Quebrada
 Capô: Amassado
 Lanterna dianteira direita: Avariada
 Paralama dianteiro direito: Amassado
 Porta dianteira direita: Amassada
 Porta traseira direita: Amassada
 Lateral traseira direita: Avariada
 Lanterna traseira esquerda: Quebrada
 Capô traseiro: Amassado
 Parachoque traseiro: Quebrado / Avariado
 Porta traseira esquerda: Amassada
 Parachoque dianteiro: Avariado
 Farol esquerdo: Avariado
 Lanterna dianteira esquerda: Avariada
 Bancos: Avariados
 Desativado em uso
 Parte mecânica / elétrica não testadas
 Podendo apresentar falta de peças, partes e componentes
 Apresenta riscos, moissas e amassados

Lote	Nome do produto	Valor Mínimo Venda
6	FIAT UNO S 1.5, 1993/1993, PL.: ADV-9246 (PR), CH.: 9BD146000P3991276	R\$ 1.000,00



Nº do lote = 6

Lote = FIAT UNO S 1.5, 1993/1993, PL.: ADV-9246 (PR), CH.: 9BD146000P3991276

Marca = FIAT

Modelo = UNO S 1.5

Nº de Portas = 2

Ano Fab/Modelo = 1993/1993

Placa = ADV-9246 (PR)

Chassi = 9BD146000P3991276

Renavam = 611226995

Cor = Branca

Combustível = Gasolina

Kilometragem = 279929

Motor = Não testado

Câmbio = Manual

Direção = Mecânica

Ar condicionado = Não

Vidros = Manuais



MUNICÍPIO DE CÊU AZUL

Estado do Paraná

Av. Nilo Umberto Deitos nº 1426 – Centro – CEP 85840-000// CNPJ: 76.206.473/0001-01
Fone: (045) 3266-1122 / Fax (045) 3266-1755 // e-mail: pref.compras@netceu.com.br

Rodas = Ferro

Banco = Tecido

Aparelho de Som = Não

Pintura = Ruim

Latária = Regular

Tapeçaria = Ruim

Pneus = Ruins

Obs. = Grade: Avariada
 Parabrisa: Riscado
 Farol direito: Fosco
 Lateral traseira direita: Avariada
 Lanterna traseira direita: Quebrada
 Lanterna traseira direita: Avariada
 Lateral traseira esquerda: Avariado
 Paralama dianteira esquerda: Amassada
 Parachoque dianteiro: Avariado
 Farol esquerdo: Fosco
 Lanterna dianteira esquerda: Avariada
 Bancos: Avariados
 Painel de instrumentos: Avariado
 Bateria: Falta
 Suspensão traseira necessita de reparos
 Vazamento no motor
 Partes mecânicas e elétricas não testadas
 Podendo apresentar falta de peças, partes e componentes
 Apresenta riscos, mossas e amassados

Lote	Nome do produto	Valor Mínimo Venda
7	FIAT UNO MILLE FIRE, 2003/2003, PL.: AKW-8906 (PR), CH.: 9BD15822534472281	R\$ 2.000,00



Nº do lote = 7

Lote = FIAT UNO MILLE FIRE, 2003/2003, PL.: AKW-8906 (PR), CH.: 9BD15822534472281

Marca = FIAT

Modelo = UNO MILLE FIRE

Nº de Portas = 4

Ano Fab/Modelo = 2003/2003

Placa = AKW-8906 (PR)

Chassi = 9BD15822534472281

Renavam = 803744056

Cor = Branca

Combustível = Gasolina

Kilometragem = 211680

Motor = Não testado

Câmbio = Manual



MUNICÍPIO DE CÉU AZUL

Estado do Paraná

Av. Nilo Umberto Deitos nº 1426 – Centro – CEP 85840-000// CNPJ: 76.206.473/0001-01
Fone: (045) 3266-1122 / Fax (045) 3266-1755 // e-mail: pref.compras@netceu.com.br

Direção = Mecânica

Ar condicionado = Não

Vidros = Manuais

Rodas = Ferro

Banco = Tecido

Aparelho de Som = Não

Pintura = Ruim

Lataria = Ruim

Tapeçaria = Ruim

Pneus = Ruins

Obs. = Capô: Avariado
 Lanterna dianteira direita: Avariada
 Porta traseira direita: Enferrujada
 Lateral traseira direita: Avariada
 Lanterna traseira direita: Quebrada
 Lanterna traseira esquerda: Quebrada
 Parachoque traseiro: Avariado
 Lateral traseira esquerda: Riscada
 Porta traseira esquerda: Enferrujada
 Porta dianteira esquerda: Enferrujada
 Parachoque dianteiro: Quebrado
 Bancos: Avariados
 Painel de instrumentos: Avariados
 Bateria: Falta
 Chassi oxidado, regularização por conta do arrematante
 Falta luz de placa
 Falta maçaneta interna da porta dianteira esquerda
 Falta frisos do teto
 Sinais de corrosão no assoalho
 Partes mecânicas e elétricas não testadas
 Podendo apresentar falta de peças, partes e componentes
 Apresenta riscos, mossas, amassados e pontos de ferrugem e corrosão

Lote	Nome do produto	Valor Mínimo Venda
8	VOLKSWAGEN KOMBI 1.6, 1994/1994, PL.: AEI-7134 (PR), CH.: 9BWZZZ23ZRP003512	R\$ 2.500,00



Nº do lote = 8

Lote = VOLKSWAGEN KOMBI 1.6, 1994/1994, PL.: AEI-7134 (PR), CH.: 9BWZZZ23ZRP003512

Marca = VOLKSWAGEN

Modelo = KOMBI 1.6

Ano Fab/Modelo = 1994/1994

Placa = AEI-7134 (PR)

Chassi = 9BWZZZ23ZRP003512

Renavam = 616932537

Cor = Branca



MUNICÍPIO DE CÉU AZUL

Estado do Paraná

Av. Nilo Umberto Deitos nº 1426 – Centro – CEP 85840-000// CNPJ: 76.206.473/0001-01
Fone: (045) 3266-1122 / Fax (045) 3266-1755 // e-mail: pref.compras@netceu.com.br

Combustível = Álcool

Kilometragem = 86743

Motor = Não testado

Câmbio = Manual

Direção = Mecânica

Ar condicionado = Não

Vidros = Manuais

Rodas = Ferro

Banco = Courvin

Aparelho de Som = Não

Pintura = Ruim

Lataria = Ruim

Tapeçaria = Ruim

Pneus = Ruins

Obs. = Grade: Avariada
 Parabrisa: Riscado
 Limpador de parabrisa: Avariado
 Capô: Avariado
 Paralamas dianteiro direito: Avariado
 Lanterna traseira direita: Avariada
 Lanterna traseira esquerda: Quebrada
 Capô traseiro: Avariado
 Parachoque traseiro: Avariado
 Lateral traseira esquerda: Avariada
 Porta dianteira esquerda: Avariada
 Retrovisores: Faltam Paralamas dianteiro esquerdo: Enferrujado
 Parachoque dianteiro: Avariado
 Lanterna dianteira esquerda: Avariada
 Teto: Enferrujado
 Bancos: Avariados
 Painel de instrumentos: Avariado
 Forração das portas: Avariadas
 Bateria: Falta
 Falta fechadura da porta lateral
 Partes mecânicas e elétricas não testadas
 Podendo apresentar falta de peças, partes e componentes
 Apresentar riscos, moissas, amassados e pontos de ferrugem e corrosão

Lote	Nome do produto	Valor Mínimo Venda
9	VOLKSWAGEN KOMBI, 1993/1994, PL.: AEE-6887 (PR), CH.: 9BWZZZ23ZPP030432	R\$ 2.500,00



Nº do lote = 9

Lote = VOLKSWAGEN KOMBI, 1993/1994, PL.: AEE-6687 (PR), CH.: 9BWZZZ23ZPP030432V

Marca = VOLKSWAGEN

Modelo = KOMBI

Ano Fab/Modelo = 1993/1994

Placa = AEE-6887 (PR)



MUNICÍPIO DE CÊU AZUL

Estado do Paraná

Av. Nilo Umberto Deitos nº 1426 – Centro – CEP 85840-000// CNPJ: 76.206.473/0001-01
Fone: (045) 3266-1122 / Fax (045) 3266-1755 // e-mail: pref.compras@netceu.com.br

Chassi = 9BWZZZ23ZPP030432

Renavam = 614929610

Cor = Branca

Combustível = Gasolina

Kilometragem = 75370

Motor = Não testado

Câmbio = Manual

Direção = Mecânica

Ar condicionado = Não

Vidros = Manuais

Rodas = Ferro

Banco = Tecido

Aparelho de Som = Não

Pintura = Ruim

Lataria = Ruim

Tapeçaria = Ruim

Pneus = Ruins

Obs. = Grade: Avariada
 Parabrisa: Riscado
 Limpador de parabrisa: Avariado
 Lanterna dianteira direita: Avariada
 Paralama dianteiro direito: Piques de pedra / Riscado
 Porta dianteira direita: Amassada
 Lateral direita: Amassado / Enferrujada
 Lanterna traseira direita: Avariada
 Capô traseiro: Enferrujado
 Parachoque traseiro: Amassado
 Lateral esquerda: Amassada
 Porta dianteira esquerda: Amassada
 Paralama dianteiro esquerdo: Enferrujado
 Parachoque dianteiro: Riscado
 Lanterna dianteira esquerda: Avariada
 Teto: Enferrujado
 Bancos: Avariados
 Forração das portas: Avariadas
 Motor com problemas
 Falta maçaneta da tampa traseira
 Partes mecânicas e elétricas não testadas
 Podendo apresentar falta de peças, partes e componentes
 Apresenta riscos, mossas, amassados e pontos de ferrugem e corrosão

Lote	Nome do produto	Valor Mínimo Venda
10	FIAT DUCATO CARGO 2.8, 2005/2005, PL.: AMS-7108 (PR), CH.: 93W231F1151022451	R\$ 5.000,00



Nº do lote = 10

Lote = FIAT DUCATO CARGO 2.8, 2005/2005, PL.: AMS-7108 (PR), CH.: 93W231F1151022451

Marca = FIAT

Modelo = DUCATO CARGO 2.8

Nº de Portas = 2



MUNICÍPIO DE CÉU AZUL

Estado do Paraná

Av. Nilo Umberto Deitos nº 1426 – Centro – CEP 85840-000// CNPJ: 76.206.473/0001-01
Fone: (045) 3266-1122 / Fax (045) 3266-1755 // e-mail: pref.compras@netceu.com.br

Ano Fab/Modelo = 2005/2005

Placa = AMS-7108 (PR)

Chassi = 93W231F1151022451

Renavam = 853462909

Cor = Branca

Combustível = Diesel

Kilometragem = 273076

Motor = Desmontado/Avariado, podendo faltar peças

Câmbio = Manual

Direção = Hidráulica

Ar condicionado = Não

Vidros = Manuais

Rodas = Ferro

Banco = Tecido

Aparelho de Som = Não

Pintura = Ruim

Lataria = Ruim

Tapeçaria = Ruim

Pneus = Ruins

Obs. = Parabrisa: Riscado
 Limpador de Parabrisa: Falta
 Capô: Piques de pedra
 Paralama dianteiro direito: Riscado
 Porta dianteira direita: Pintura descascando
 Porta lateral: Avariada
 Lateral traseira direita: Pintura descascando
 Lanterna traseira esquerda: Avariada
 Capô traseiro: Avariado
 Parachoque traseiro: Avariado
 Lateral traseira esquerda: Pintura descascando
 Porta traseira: Amassada
 Porta esquerda: Enferrujada / Amassada
 Paralama dianteiro esquerdo: Amassado / Enferrujado
 Parachoque dianteiro: Avariado
 Teto: Avariado
 Bancos: Rasgados
 Painel de instrumentos: Avariado
 Forração das portas: Avariadas
 Bateria: Falta
 Bloco do motor trincado
 Mudança de categoria por conta do arrematante
 Partes mecânicas e elétricas não testadas
 Podendo apresentar falta de peças, partes e componentes
 Apresenta riscos, mossas e amassados

Lote	Nome do produto	Valor Mínimo Venda
11	CAMINHÃO AGRALE FURGO VAN AMBULÂNCIA, 2007/2008, PL.: APS-3957 (PR), CH.: 9BYC2514Y8C000352	R\$ 7.000,00



Nº do lote = 11



MUNICÍPIO DE CÉU AZUL

Estado do Paraná

Av. Nilo Umberto Deitos nº 1426 – Centro – CEP 85840-000// CNPJ: 76.206.473/0001-01
Fone: (045) 3266-1122 / Fax (045) 3266-1755 // e-mail: pref.compras@netceu.com.br

Lote = CAMINHÃO AGRALE FURGO VAN AMBULÂNCIA, 2007/2008, PL.: APS-3957 (PR), CH.:

9BYC2514Y8C000352

Marca = CAMINHÃO AGRALE

Modelo = FURGO VAN AMBULÂNCIA

Ano Fab/Modelo = 2007/2008

Placa = APS-3957 (PR)

Chassi = 9BYC2514Y8C000352

Renavam = 952182076

Combustível = Diesel

Cor = Branca

Kilometragem = 153010

Eixos = 2

Tração = 4x2

Carroceria = Ambulância

Cardan = Sim

Diferencial = Sim

Tacógrafo = Sim

Motor = Não testado

Câmbio = Manual

Pintura = Regular

Lataria = Regular

bancos = Tecido

Qtd. de Pneus = 6

Estado dos Pneus = Ruins

Obs. = Grade: Avariada
 Parabrisa: Riscado
 Parachoque dianteiro: Avariado
 Faróis direito e esquerdo:

Foscas
 Lanternas dianteiras direita e esquerda: Foscas
 Lanternas traseiras direita e esquerda: Avariadas

Parachoque traseiro: Amassado
 Painel de instrumentos: Avariado
 Bancos: Avariados
 Teto: Avariado

Bateria: Falta
 Mudança de categoria por conta do arrematante
 Assoalho: Avariado
 Paralamas dianteiros:

Avariados
 Partes mecânicas e elétricas não testadas
 Podendo apresentar falta de peças, partes e componentes

 Apresenta riscos, moossas e amassados



MUNICÍPIO DE CÉU AZUL

Estado do Paraná

Av. Nilo Umberto Deitos nº 1426 – Centro – CEP 85840-000// CNPJ: 76.206.473/0001-01
Fone: (045) 3266-1122 / Fax (045) 3266-1755 // e-mail: pref.compras@netceu.com.br

Lote	Nome do produto	Valor Mínimo Venda
12	CAMINHÃO CARGA SECA CHRYSLER DODGE 750, 1978/1978, PL.: AAR-7717 (PR), CH.: T035558	R\$ 5.000,00



Nº do lote = 12

Lote = CAMINHÃO CARGA SECA CHRYSLER DODGE 750, 1978/1978, PL.: AAR-7717 (PR), CH.: T035558

Marca = CAMINHÃO CARGA SECA CHRYSLER

Modelo = DODGE 750

Ano Fab/Modelo = 1978/1978

Placa = AAR-7717 (PR)

Chassi = T035558

Renavam = 515384437

Combustível = Diesel

Cor = Azul

Kilometragem = 755183

Eixos = 2

Tração = 4x2

Carroceria = Carga seca de madeira

Cardan = Sim

Diferencial = Sim

Tacógrafo = Não

Motor = Não testado

Câmbio = Manual

Tapeçaria/Forração = Ruim

Pintura = Ruim

Lataria = Ruim

bancos = Tecido

Qtd. de Pneus = 6

Estado dos Pneus = Ruins

Obs. = Grade: Avariada
 Parabrisa: Riscado
 Capô: Amassado
 Parachoque dianteiro: Amassado

Lanterna dianteira direita: Avariada
 Lanterna dianteira esquerda: Avariada
 Paralamas direito: Amassado /

Enferrujado
 Retrovisor direito: Avariado
 Porta direita: Enferrujada
 Lanternas traseiras direita e esquerda:



MUNICÍPIO DE CÉU AZUL

Estado do Paraná

Av. Nilo Umberto Deitos nº 1426 – Centro – CEP 85840-000// CNPJ: 76.206.473/0001-01
Fone: (045) 3266-1122 / Fax (045) 3266-1755 // e-mail: pref.compras@netceu.com.br

Avariadas
 Parachoque traseiro: Avariado
 Porta esquerda: Amassada / Enferrujada
 Retrovisor esquerdo: Quebrado
 Paralama esquerdo: Amassado / Pintura descascando
 Paineis de instrumentos: Avariado
 Bancos: Avariados
 Teto: Avariado
 Bateria: Falta
 Vazamento no diferencial
 Vários sinais de corrosão
 Compressor do freio vazando
 Desativado em uso
 Documento consta Basculante, regularização por conta do comprador
 Partes mecânicas e elétricas não testadas
 Podendo apresentar falta de peças, partes e componentes
 Apresenta riscos, moissas e amassados

Lote	Nome do produto	Valor Mínimo Venda
13	SUCATA DE CAMINHÃO MERCEDES BENZ L 2213, 1979/1979, PL.: AAR-7720 (PR), CH.: 34542412456258	R\$ 1.000,00



Nº do lote = 13

Lote = SUCATA DE CAMINHÃO MERCEDES BENZ L 2213, 1979/1979, PL.: AAR-7720 (PR), CH.: 34542412456258

Baixado no Detran

Marca = SUCATA DE CAMINHÃO MERCEDES BENZ

Modelo = L 2213

Ano Fab/Modelo = 1979/1979

Placa = AAR-7720 (PR)

Chassi = 34542412456258

Renavam = 515385743

Obs. = Apresenta falta de peças, partes e componentes

Lote	Nome do produto	Valor Mínimo Venda
14	CAMINHÃO CHEVROLET C10, 1980/1980, PL.: AGH-7736 (PR), CH.: BC144NDK19123	R\$ 3.500,00



Nº do lote = 14

Lote = CAMINHÃO CHEVROLET C10, 1980/1980, PL.: AGH-7736 (PR), CH.: BC144NDK19123



MUNICÍPIO DE CÉU AZUL

Estado do Paraná

Av. Nilo Umberto Deitos nº 1426 – Centro – CEP 85840-000// CNPJ: 76.206.473/0001-01
Fone: (045) 3266-1122 / Fax (045) 3266-1755 // e-mail: pref.compras@netceu.com.br

Marca = CAMINHÃO CHEVROLET

Modelo = C10

Ano Fab/Modelo = 1980/1980

Placa = AGH-7736 (PR)

Chassi = BC144NDK19123

Renavam = 514329033

Combustível = Álcool

Cor = Branca

Kilometragem = 60057

Motor = Não testado

Câmbio = Manual

Tapeçaria/Forração= Ruim

Pintura = Ruim

Lataria = Ruim

Estado dos Pneus = Ruins

Obs. = Possui histórico de leilão
 Motor trocado, (Doc. Consta motor a Álcool, porém utiliza motor a Diesel) regularização por conta do arrematante
 Grade: Avariada
 Parabrisa: Avariado
 Limpador de parabrisa: Avariado
 Capô: Avariado
 Lanterna dianteira direita: Avariada
 Paralama dianteiro direito: Avariado
 Porta dianteira direita: Avariada
 Lanternas traseiras direita e esquerda: Quebradas
 Paracheque traseiro: Avariado
 Porta dianteira esquerda: Avariada
 Paralama dianteiro esquerdo: Avariado
 Paracheque dianteiro: Avariado
 Lanterna dianteira esquerda: Avariada
 Teto: Avariado
 Banco dianteiro direito: Avariado
 Painel de instrumentos: Avariado
 Forração da porta dianteira direita: Avariada
 Varios sinais de corrosão
 Estado de conservação: Péssimo
 Vazamento no motor
 Partes mecânicas e elétricas não testadas
 Podendo apresentar falta de peças, partes e componentes
 Apresenta riscos, mossas e amassados

Lote	Nome do produto	Valor Mínimo Venda
15	ONIBUS MERCEDES BENZ O 371 R, 1989/1989, PL.: AIF-8758 (PR), CH.: 9BM364209KC063509	R\$ 900,00



Nº do lote = 15

Lote = ONIBUS MERCEDES BENZ O 371 R, 1989/1989, PL.: AIF-8758 (PR), CH.: 9BM364209KC063509

Marca = ONIBUS MERCEDES BENZ

Modelo = O 371 R



MUNICÍPIO DE CÉU AZUL

Estado do Paraná

Av. Nilo Umberto Deitos nº 1426 – Centro – CEP 85840-000// CNPJ: 76.206.473/0001-01
Fone: (045) 3266-1122 / Fax (045) 3266-1755 // e-mail: pref.compras@netceu.com.br

Ano Fab/Modelo = 1989/1989

Placa = AIF-8758 (PR)

Chassi = 9BM364209KC063509

Renavam = 427500184

Kilometragem = 138374

Motor = Desmontado/Avariado, podendo faltar peças

Câmbio = Manual

Pintura = Ruim

Lataria = Ruim

bancos = Faltam

Tapeçaria/Forração= Ruim

Qtd. de Pneus = 5

Estado dos Pneus = Ruins

Obs. = Grade: Avariada
 Parabrisa: Avariado
 Lanterna dianteira direita: Avariada
 Retrovisores: Faltam
 Lateral direita: Avariada
 Lanternas traseiras direita e esquerda: Avariadas
 Parachoque traseiro: Falta
 Lateral esquerda: Amassada
 Parachoque dianteiro: Amassado
 Lanterna dianteira esquerda: Avariada
 Partes frontal e traseira: Ruins
 Faróis direito e esquerdo: Avariados
 Bateria: Falta
 Cardan/Diferencial: Desmontado/Avariado, faltando peças, partes e componentes
 Partes mecânicas e elétricas não testadas
 Podendo apresentar falta de peças, partes e componentes
 Apresenta riscos, moissas e amassados

Lote	Nome do produto	Valor Mínimo Venda
16	SUNDOWN MAX 125 SE, 2013/2014, PL.: AYV-0189 (PR), CH.: 94J2XDCGDEM041110	R\$ 700,00



Nº do lote = 16

Lote = SUNDOWN MAX 125 SE, 2013/2014, PL.: AYV-0189 (PR), CH.: 94J2XDCGDEM041110

Marca = SUNDOWN

Modelo = MAX 125 SE

Ano Fab/Modelo = 2013/2014

Placa = AYV-0189 (PR)

Chassi = 94J2XDCGDEM041110

Renavam = 1019036459

Combustível = Gasolina



MUNICÍPIO DE CÉU AZUL

Estado do Paraná

Av. Nilo Umberto Deitos nº 1426 – Centro – CEP 85840-000// CNPJ: 76.206.473/0001-01
Fone: (045) 3266-1122 / Fax (045) 3266-1755 // e-mail: pref.compras@netceu.com.br

Cor = Prata

Kilometragem = 3330

Mecânica = Não testado

Partida Elétrica = Sim

freio a Disco = Não

Pintura = Regular

Lataria = Regular

bancos = Courvin

Pneus = Regulares

Obs. = Carenagem lado direito: Avariada
 Tanque: Riscado
 Bateria: Falta
 Partes mecânicas e elétricas não testadas
 Podendo apresentar falta de peças, partes e componentes
 Apresenta riscos e mossas

Lote	Nome do produto	Valor Mínimo Venda
17	SUNDOWN MAX 125 SE, 2013/2014, PL.: AYV-0187 (PR), CH.: 94J2XDCGDEM041106	R\$ 700,00



Nº do lote = 17

Lote = SUNDOWN MAX 125 SE, 2013/2014, PL.: AYV-0187 (PR), CH.: 94J2XDCGDEM041106

Marca = SUNDOWN

Modelo = MAX 125 SE

Ano Fab/Modelo = 2013/2014

Placa = AYV-0187 (PR)

Chassi = 94J2XDCGDEM041106

Renavam = 1019033409

Combustível = Gasolina

Cor = Prata

Kilometragem = 2878

Mecânica = Não testado

Partida Elétrica = Sim

freio a Disco = Não

Pintura = Bom

Lataria = Bom

bancos = Courvin

Pneus = Ruins



MUNICÍPIO DE CÉU AZUL

Estado do Paraná

Av. Nilo Umberto Deitos nº 1426 – Centro – CEP 85840-000// CNPJ: 76.206.473/0001-01
Fone: (045) 3266-1122 / Fax (045) 3266-1755 // e-mail: pref.compras@netceu.com.br

Obs. = Bateria: Falta
 Partes mecânicas e elétricas não testadas
 Podendo apresentar falta de peças, partes e componentes
 Podendo apresentar riscos e mossas

Lote	Nome do produto	Valor Mínimo Venda
18	SUNDOWN MAX 125 SE, 2013/2014, PL.: AYV-0186 (PR), CH.: 94J2XDCGDEM041054	R\$ 700,00



Nº do lote = 18

Lote = SUNDOWN MAX 125 SE, 2013/2014, PL.: AYV-0186 (PR), CH.: 94J2XDCGDEM041054

Marca = SUNDOWN

Modelo = MAX 125 SE

Ano Fab/Modelo = 2013/2014

Placa = AYV-0186 (PR)

Chassi = 94J2XDCGDEM041054

Renavam = 1018866270

Combustível = Gasolina

Cor = Prata

Kilometragem = 2512

Mecânica = Não testado

Partida Elétrica = Sim

freio a Disco = Não

Pintura = Bom

Lataria = Bom

bancos = Courvin

Pneus = Regulares

Obs. = Seta traseira esquerda: Avariada
 Bateria: Falta
 Partes mecânicas e elétricas não testadas
 Podendo apresentar falta de peças, partes e componentes
 Podendo apresentar riscos e mossas



MUNICÍPIO DE CÊU AZUL

Estado do Paraná

Av. Nilo Umberto Deitos nº 1426 – Centro – CEP 85840-000// CNPJ: 76.206.473/0001-01
Fone: (045) 3266-1122 / Fax (045) 3266-1755 // e-mail: pref.compras@netceu.com.br

Lote	Nome do produto	Valor Mínimo Venda
19	HONDA CG 125 CARGO, 1994/1994, PL.: AEN-7092 (PR), CH.: 9C2JA0101RRR80102	R\$ 500,00



Nº do lote = 19

Lote = HONDA CG 125 CARGO, 1994/1994, PL.: AEN-7092 (PR), CH.: 9C2JA0101RRR80102

Marca = HONDA

Modelo = CG 125 CARGO

Ano Fab/Modelo = 1994/1994

Placa = AEN-7092 (PR)

Chassi = 9C2JA0101RRR80102

Renavam = 619540893

Combustível = Gasolina

Cor = Branca

Kilometragem = 274064

Mecânica = Funcionando

Partida Elétrica = Não

freio a Disco = Não

Pintura = Regular

Lataria = Bom

bancos = Courvin

Pneus = Regulares

Obs. = Setas traseiras direita e esquerda: Avariadas
 Bateria: falta
 Partes mecânicas e elétricas não testadas

Podendo apresentar falta de peças, partes e componentes
 Podendo apresentar riscos e moissas



MUNICÍPIO DE CÉU AZUL

Estado do Paraná

Av. Nilo Umberto Deitos nº 1426 – Centro – CEP 85840-000// CNPJ: 76.206.473/0001-01
Fone: (045) 3266-1122 / Fax (045) 3266-1755 // e-mail: pref.compras@netceu.com.br

Lote	Nome do produto	Valor Mínimo Venda
20	TRATOR DE PNEUS AGRALE T4100 HSE, 1986, SÉRIE: 22145	R\$ 1.000,00



Nº do lote = 20

Lote = TRATOR DE PNEUS AGRALE T4100 HSE, 1986, SÉRIE: 22145

Marca = TRATOR DE PNEUS AGRALE

Modelo = T4100 HSE

Ano Fab/Modelo = 1986

Série = 22145

Qtd. de Pneus = 4

Obs. = Pintura Ruim
 Motor: Desmontado / Fundido
 Podendo apresentar falta de peças, partes e componentes

Lote	Nome do produto	Valor Mínimo Venda
21	DISTRIBUIDOR DE CALCÁRIO PICCIN	R\$ 500,00



Lote 21 - Observação = Distribuidor de Calcario Piccin
 Falta 1 Roda e Pneu



MUNICÍPIO DE CÉU AZUL

Estado do Paraná

Av. Nilo Umberto Deitos nº 1426 – Centro – CEP 85840-000// CNPJ: 76.206.473/0001-01
Fone: (045) 3266-1122 / Fax (045) 3266-1755 // e-mail: pref.compras@netceu.com.br

Lote	Nome do produto	Valor Mínimo Venda
22	TANQUE PARA DISTRIBUIÇÃO DE ADUBO LÍQUIDO FATRITOL COM BOMBA 3000 LITROS	R\$ 500,00



Lote 22 - Observação: Tanque para distribuição de adubo líquido
 Com Bomba não testada
 Marca: Fatritol
 Aprox.: 3000 Litros

Lote	Nome do produto	Valor Mínimo Venda
23	TRATOR CORTADOR DE GRAMA HUSQVARNA, MOD. LTH1842	R\$ 1.000,00



Lote 23 - Observação: TRATOR CORTADOR DE GRAMA HUSQVARNA, MOD. LTH1842

Lote	Nome do produto	Valor Mínimo Venda
24	Lote retirado	



MUNICÍPIO DE CÉU AZUL

Estado do Paraná

Av. Nilo Umberto Deitos nº 1426 – Centro – CEP 85840-000// CNPJ: 76.206.473/0001-01
Fone: (045) 3266-1122 / Fax (045) 3266-1755 // e-mail: pref.compras@netceu.com.br

Lote	Nome do produto	Valor Mínimo Venda
25	APARELHO DE SOLDA ELÉTRICA	R\$ 300,00



Lote 25 - Observação: Aparelho de Solda Elétrica
 Não testado

Lote	Nome do produto	Valor Mínimo Venda
26	TANQUE DE COMBUSTÍVEL PARA KOMBI	R\$ 100,00



Lote 26 - Observação: Tanque para combustível da Kombi

Lote	Nome do produto	Valor Mínimo Venda
27	03 DENTES PARA CONCHA E 01 EIXO DIREÇÃO MOTONIVELADORA HUBER	R\$ 200,00



Lote 27 - Observação: 03 Dentes para concha
 01 Eixo direção Motoniveladora Huber



MUNICÍPIO DE CÉU AZUL

Estado do Paraná

Av. Nilo Umberto Deitos nº 1426 – Centro – CEP 85840-000// CNPJ: 76.206.473/0001-01
Fone: (045) 3266-1122 / Fax (045) 3266-1755 // e-mail: pref.compras@netceu.com.br

Lote	Nome do produto	Valor Mínimo Venda
28	17 FILTROS DE ÓLEO PL345 MERCEDES BENZ	R\$ 300,00



Lote 28 - Observação: 17 Filtros de Óleo PL345 Mercedes Benz

Lote	Nome do produto	Valor Mínimo Venda
29	38 FILTROS: PARA ÓLEO, AR CONDICIONADO E AR	R\$ 150,00



Lote 29 - Observação: 07 Filtros do Arcondicionado
 8 Filtros de Óleo
 3 Filtros de Ar para Fusca
 20 Filtros diversos óleos
 Vários tamanhos e aplicações

Lote	Nome do produto	Valor Mínimo Venda
30	02 PNEUS AGRICOLAS NOVOS 16.9-28	R\$ 1.000,00



Lote 30 - Observação: 02 Pneus Agrícolas novos 16.9-28



MUNICÍPIO DE CÉU AZUL

Estado do Paraná

Av. Nilo Umberto Deitos nº 1426 – Centro – CEP 85840-000// CNPJ: 76.206.473/0001-01
Fone: (045) 3266-1122 / Fax (045) 3266-1755 // e-mail: pref.compras@netceu.com.br

Lote	Nome do produto	Valor Mínimo Venda
31	03 PNEUS	R\$ 300,00



Lote 31 - Observação: 02 Pneus 315/70/22.5
 1 Pneu 315/80/22.5

Lote	Nome do produto	Valor Mínimo Venda
32	04 PNEUS 255/60/18	R\$ 200,00

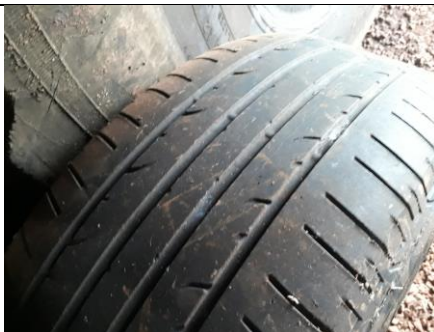

Lote 32 - Observação: 04 Pneus 255/60/18

Lote	Nome do produto	Valor Mínimo Venda
33	04 PNEUS COM RODA E 01 RODA DO MERCEDES BENZ 2213	R\$ 200,00



Lote 33 - Observação: 04 Pneus com roda com câmara colarinho
 01 Roda do Mercedes benz 2213 10.00 R20 Usados



MUNICÍPIO DE CÉU AZUL

Estado do Paraná

Av. Nilo Umberto Deitos nº 1426 – Centro – CEP 85840-000// CNPJ: 76.206.473/0001-01
Fone: (045) 3266-1122 / Fax (045) 3266-1755 // e-mail: pref.compras@netceu.com.br

Lote	Nome do produto	Valor Mínimo Venda
34	SUCATAS DE PNEUS VÁRIAS MEDIDAS E TAMANHOS (APROX. 220 PÇ)	R\$ 100,00



Lote 34 - Observação: - Lote Restrito - Aprox.: 220 Sucatas de pneus varias medidas e tamanhos

Lote	Nome do produto	Valor Mínimo Venda
35	36 PNEUS AUTOMOTIVOS VÁRIOS TAMANHOS E MEDIDAS	R\$ 2.500,00



Lote 35 - - Observação: Lote com 36 Pneus Automotivos
 Sendo:
 9 Pneus 225/35 19
 1 Pneu 245/60 18
 4 Pneus 265/40 22
 18 Pneus 215/35 18
 4 Pneus 225/35 20

Lote	Nome do produto	Valor Mínimo Venda
36	15 PNEUS AUTOMOTIVOS VÁRIOS TAMANHOS E MEDIDAS	R\$ 1.500,00



Lote 36 - Observação: Lote com 15 Pneus Automotivos
 Sendo:
 1 Pneu 265/70 16
 2 Pneus 265/75 16
 1 Pneu 285/75 16
 1 Pneu 185/70 14
 2 Pneus 195/50 15
 2 Pneus 225/50 17
 1 Pneu 235/70 17
 2 Pneus 225/45 17
 2 Pneus 205/50 17



MUNICÍPIO DE CÉU AZUL

Estado do Paraná

Av. Nilo Umberto Deitos nº 1426 – Centro – CEP 85840-000// CNPJ: 76.206.473/0001-01
Fone: (045) 3266-1122 / Fax (045) 3266-1755 // e-mail: pref.compras@netceu.com.br

Lote	Nome do produto	Valor Mínimo Venda
37	04 PNEUS SUCATAS E 10 RODAS USADAS	R\$ 100,00



Lote 37 - Observação: Lote restrito - 04 Pneus Sucatas
 10 Rodas usadas varios tamanhos e medidas

Lote	Nome do produto	Valor Mínimo Venda
38	TELHAS DE BARRO USADAS (APROX. 2000 PÇ)	R\$ 400,00



Lote 38 – Observação: Aprox.: 2000 telhas de barro usadas

Lote	Nome do produto	Valor Mínimo Venda
39	MOTOR VOLVO N10 (FUNDIDO)	R\$ 200,00



Lote 39 – Observação: Motor Volvo N10
 Acompanha Bomba e Bicos
 Motor Fundido



MUNICÍPIO DE CÉU AZUL

Estado do Paraná

Av. Nilo Umberto Deitos nº 1426 – Centro – CEP 85840-000// CNPJ: 76.206.473/0001-01
Fone: (045) 3266-1122 / Fax (045) 3266-1755 // e-mail: pref.compras@netceu.com.br

Lote	Nome do produto	Valor Mínimo Venda
40	02 FEIXES DE MOLA DO CAMINHÃO MERCEDES BENZ 2213	R\$ 100,00



Lote 40 – Observação: 02 Feixes de mola do Caminhão Mercedes Benz 2213 usadas

Céu Azul - PR, 05 de Julho de 2.017.

Germano Bonamigo

Prefeito Municipal